MANUAL PARA FECHAMENTO DE INVENTARIO

1 ° PASSO

PARA REALIZAR PROCESSO DE INVENTARIO DE ESTOQUE, PRECISO FAZER FECHAMENTO DE INVENTARIO DE ESTOQUE, NO MENU CONTROLE DE ESTOQUE – INVENTARIO – FECHAMENTO DE INVENTARIO DE ESTOQUE (CONFORME IMAGEM ABAIXO)

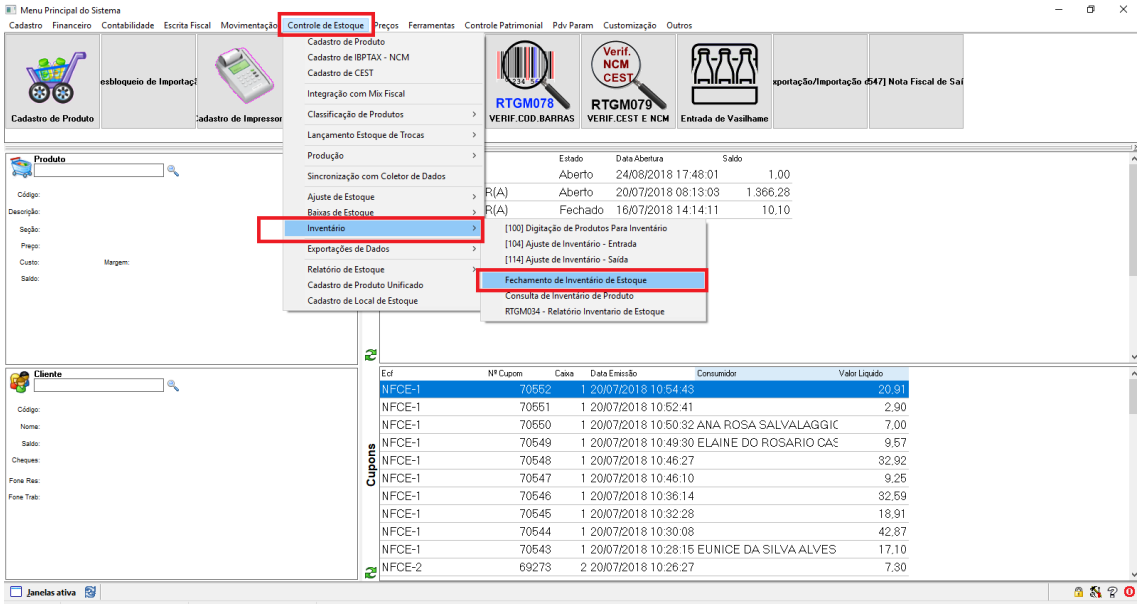

2 ° PASSO

Após abrir a tela de fechamento **INFORME** DATA **DE FECHAMENTO** do estoque, após informa data clique o botão **SALVAR** (Conforme imagem abaixo)

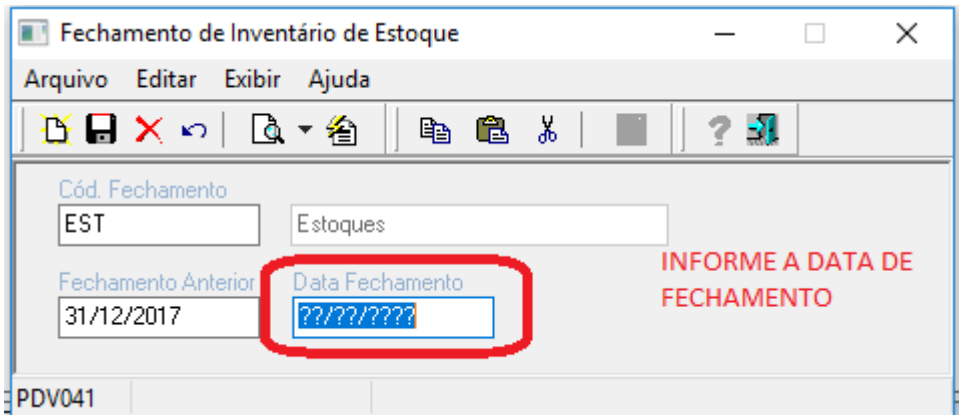

3° PASSO

CONFIRME O FECHAMENO DE ESTOQUE, AGUARDE O FECHAMENTO DO ESTOQUE ATE A DATA INFORMADA MUDAR PARA FECHAMENTO ANTERIOR (CONFORME IMAGEM ABAIXO)

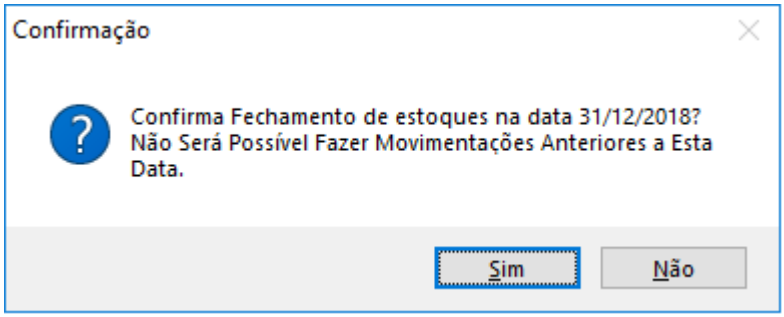

4° PASSO

FEITO FECHAMENTO PROXIMO PASSO FAZER IMPORTACAO DO LOTE DE INVENTARIO DE ESTOQUE (Escrita Fiscal - Cadastro de Inventario de Escrita Fiscal)

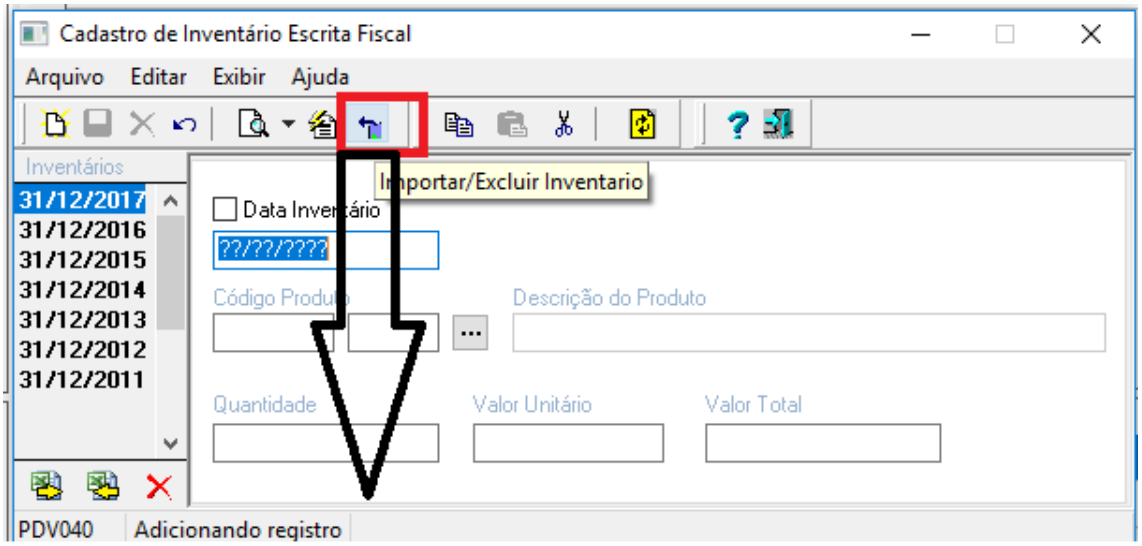

5° Clique no botão de importação

6° Informe Data de Inventario clique no botão importar

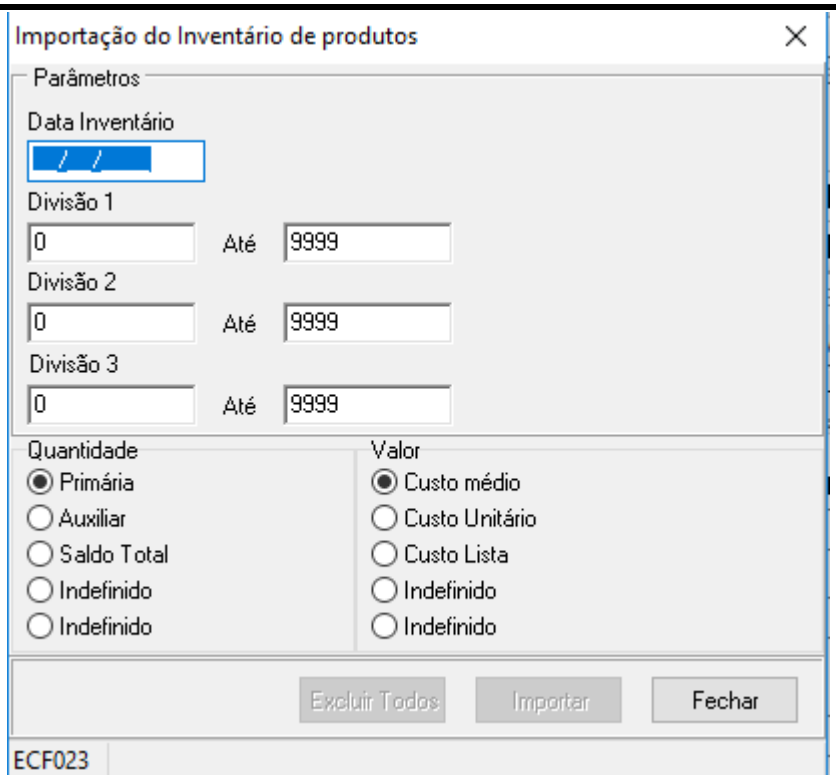

7 ° PASSO

Após importação se desejar ajustar estoque de algum item tem opção de exporta/importa fechamento do inventario em Excel

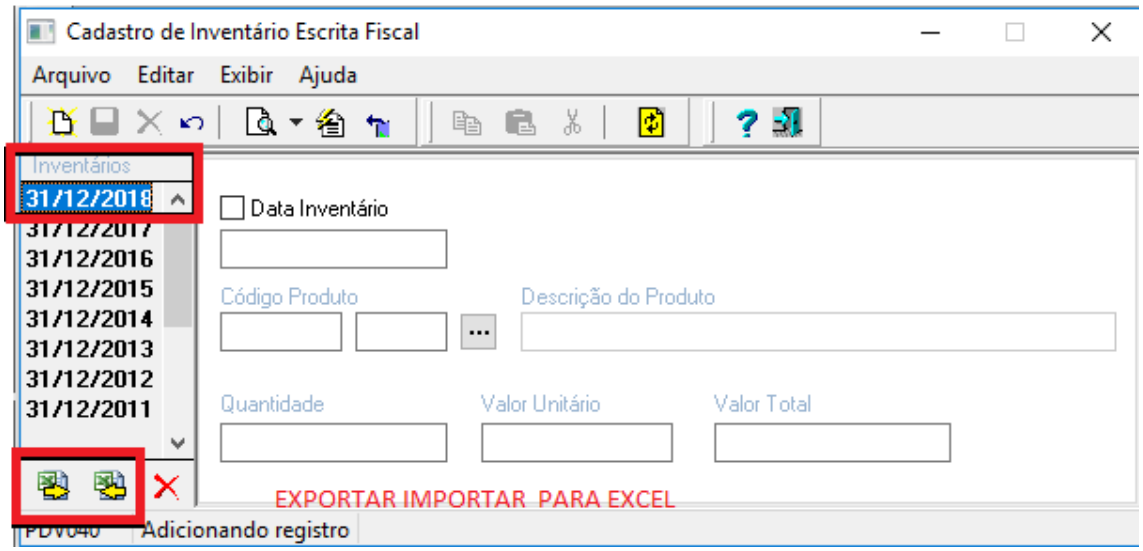

Após isso seu inventario está pronto:

8 ° PASSO

Segue imagem abaixo do caminho do relatório para ser encaminhado via E-mail

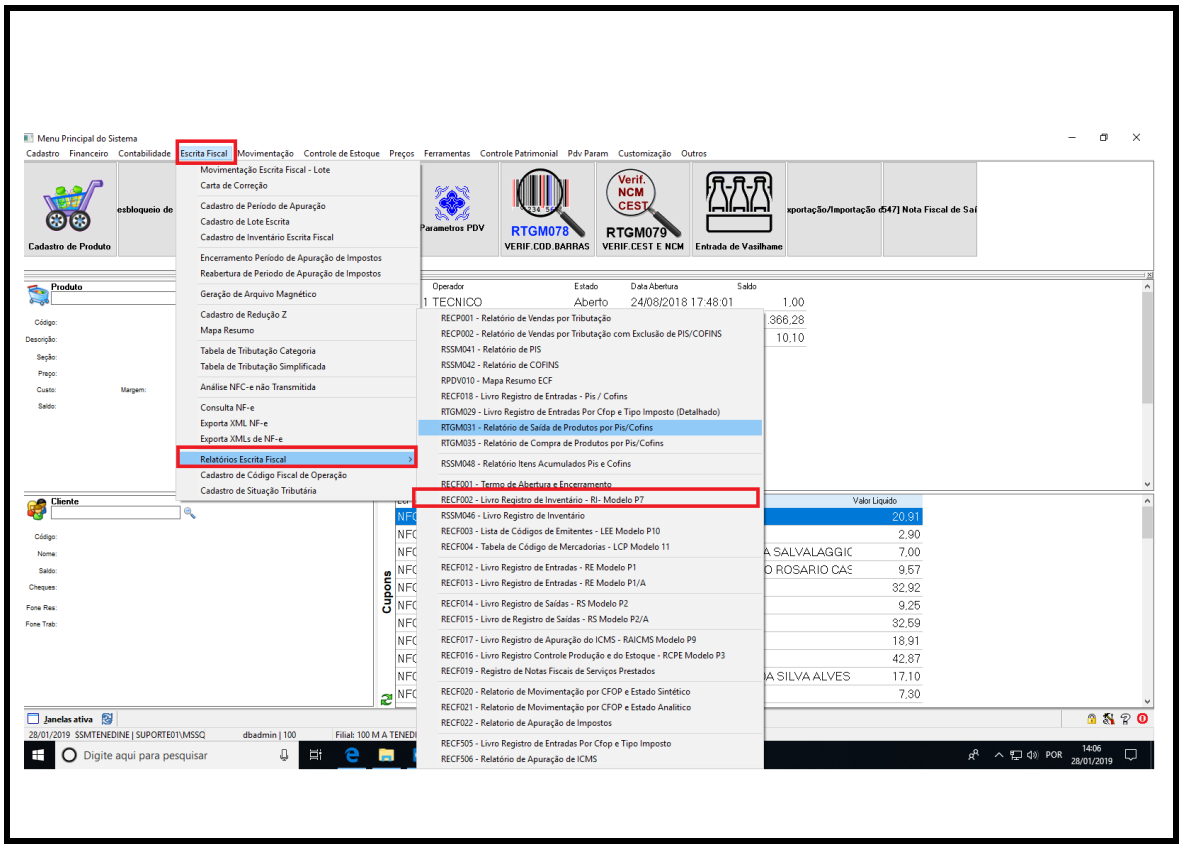
Menu Principal do Sistema
Cadastro Financeiro Contabilidade Escrita Fiscal Movimentação Controle de Estoque Preços Ferramentas Controle Patrimonial Pdv Param Customização Outros
Movimentação Escrita Fiscal - Lote
Carta de Correção
Cadastro de Período de Apuração
Cadastro de Lote Escrita
Cadastro de Inventário Escrita Fiscal
Encerramento Período de Apuração de Impostos
Reabertura de Período de Apuração de Impostos
Geração de Arquivo Magnético
Cadastro de Redução Z
Mapa Resumo
Tabela de Tributação Categoria
Tabela de Tributação Simplificada
Análise NFC-e não Transmitida
Consulta NF-e
Exporta XML NF-e
Exporta XMLs de NF-e
Relatórios Escrita Fiscal
Cadastro de Código Fiscal de Operação
Cadastro de Situação Tributária
RECP001 - Relatório de Vendas por Tributação
RECP002 - Relatório de Vendas por Tributação com Exclusão de PIS/COFINS
RSSM041 - Relatório de PIS
RSSM042 - Relatório de COFINS
RPDV010 - Mapa Resumo ECF
RECF018 - Livro Registro de Entradas - Pis / Cofins
RTGM029 - Livro Registro de Entradas Por Cfop e Tipo Imposto (Detalhado)
RTGM031 - Relatório de Saída de Produtos por Pis/Cofins
RTGM035 - Relatório de Compra de Produtos por Pis/Cofins
RSSM048 - Relatório Itens Acumulados Pis e Cofins
RECF001 - Termo de Abertura e Encerramento
RECF002 - Livro Registro de Inventário - RI- Modelo P7
RSSM046 - Livro Registro de Inventário
RECF003 - Lista de Códigos de Emitentes - LEE Modelo P10
RECF004 - Tabela de Código de Mercadorias - LCP Modelo 11
RECF012 - Livro Registro de Entradas - RE Modelo P1
RECF013 - Livro Registro de Entradas - RE Modelo P1/A
RECF014 - Livro Registro de Saídas - RS Modelo P2
RECF015 - Livro de Registro de Saídas - RS Modelo P2/A
RECF017 - Livro Registro de Apuração do ICMS - RAICMS Modelo P9
RECF016 - Livro Registro Controle Produção e do Estoque - RCPE Modelo P3
RECF019 - Registro de Notas Fiscais de Serviços Prestados
RECF020 - Relatorio de Movimentação por CFOP e Estado Sintético
RECF021 - Relatorio de Movimentação por CFOP e Estado Analítico
RECF022 - Relatorio de Apuração de Impostos
RECF505 - Livro Registro de Entradas Por Cfop e Tipo Imposto
RECF506 - Relatório de Apuração de ICMS
Cadastro de Produto
Parametros PDV
RTGM078
VERIF.COD.BARRAS
RTGM079
VERIF.CEST E NCM
Entrada de Vasilhame
Produto
Cliente
Cupons
Janelas ativa
Digite aqui para pesquisar